

# PROJEKT ROZBIÓRKI BUDYNKU NR 4

## OPIS TECHNICZNY

### X. CZĘŚĆ OGÓLNA

INWESTYCJA: ROZBIÓRKA BUDYNKU NR 4  
INWESTOR : PRZEDSIĘBIORSTWO KOMUNALNE SP. Z O.O.  
UL.FABRYCZNA 5 63-300 PLESZEW  
LOKALIZACJA: DZIAŁKA NR 2445/19 , M.PLESZEW, OBRĘB EWIDENCYJNY 0001  
MIASTO PLESZEW JEDNOSTKA EWIDENCYJNA 302006\_4 PLESZEW-  
MIASTO

#### 1.2. Podstawa opracowania

- 1.2.1. Zlecenie Inwestora .
- 1.2.2. Mapa w skali 1 : 1000
- 1.2.3. Wizja i pomiary w terenie.
- 1.2.4. Obowiązujące normy i przepisu budowlane.

### XI. PRZEDMIOT OPRACOWANIA

Przedmiotem opracowania jest projekt budowlany rozbiórki budynku nr 2 .

### XII. OGÓLNE DANE

• kubatura obiektu	-	253.01 m <sup>3</sup>
• powierzchnia zabudowy	-	57.50 m <sup>2</sup>
• wysokość obiektu od terenu	-	4.40 m
• długość budynku	-	5.91 m
• szerokość budynku	-	9.73 m

### IV Opis zakresu i sposobu prowadzenia robót rozbiórkowych

Planowana jest rozbiórka istniejącego budynku nr 4 na działce nr 2445/19 , obręb Pleszew na terenie zakładu komunalnego .

Budynek nr 4 oznaczony na projekcie zagospodarowania działki .

Wobec powyższego planuje się rozebranie obiektu metodą wykonaną w następującej kolejności i zakresie :

- Odłączenie mediów
- Wymontowanie pokrycia dachowego wraz z rynnami i opierzeniami
- Rozebranie konstrukcji dachu
- Zdemontowanie stolarki okiennej i drzwiowej
- Rozebranie ścian
- Rozebranie fundamentów
- Uporządkowanie terenu

#### V Opis sposobu zapewnienia bezpieczeństwa ludzi i mienia

W celu zapewnienia bezpieczeństwa ludzi i mienia należy wykonać następujące czynności:

- przestrzeganie przepisów BHP i ERGONOMII
- wykonywanie ręczne lub mechanicznie prac rozbiórkowych przy zachowaniu szczególnej ostrożności .
- całość prac należy wykonywać pod ciągłym nadzorem osoby uprawnionej
- zabezpieczenie pozostawionych fragmentów konstrukcji ( murów) przed utratą stateczności przy pomocy stempli budowlanych
- należy ocenić stan techniczny pozostawionej części budynku

BRANŻA	IMIĘ I NAZWISKO	PODPIS
ARCHITEKTURĘ PROJEKTOWAŁ	MGR INŻ. ARCH . JAKUB KUBIAK 50/WPOKK/2018 SPECJALNOŚĆ ARCHITEKTONICZNA	 2020.01-31
KONSTRUKCJĘ PROJEKTOWAŁ	MGR INŻ. TOMASZ KUBIAK 51/PW/99 SPECJALNOŚĆ KONSTRUKCYJNO-BUDOWLANA	 2020.01-31

ELEWACJA SKALA 1:100 BUDYNEK NR 4

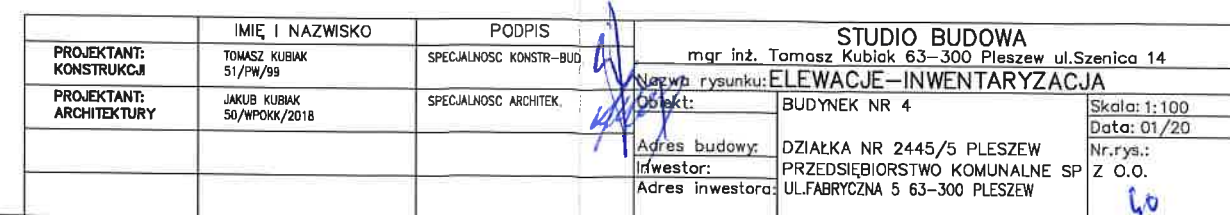

# RZUT PRZYZIEMIA SKALA 1:100 BUDYNEK NR 4

**PRACOWNIA ARCHITECTURALNA**  
w Pleszewie  
ul. Poznańska 79  
63-300 Pleszew

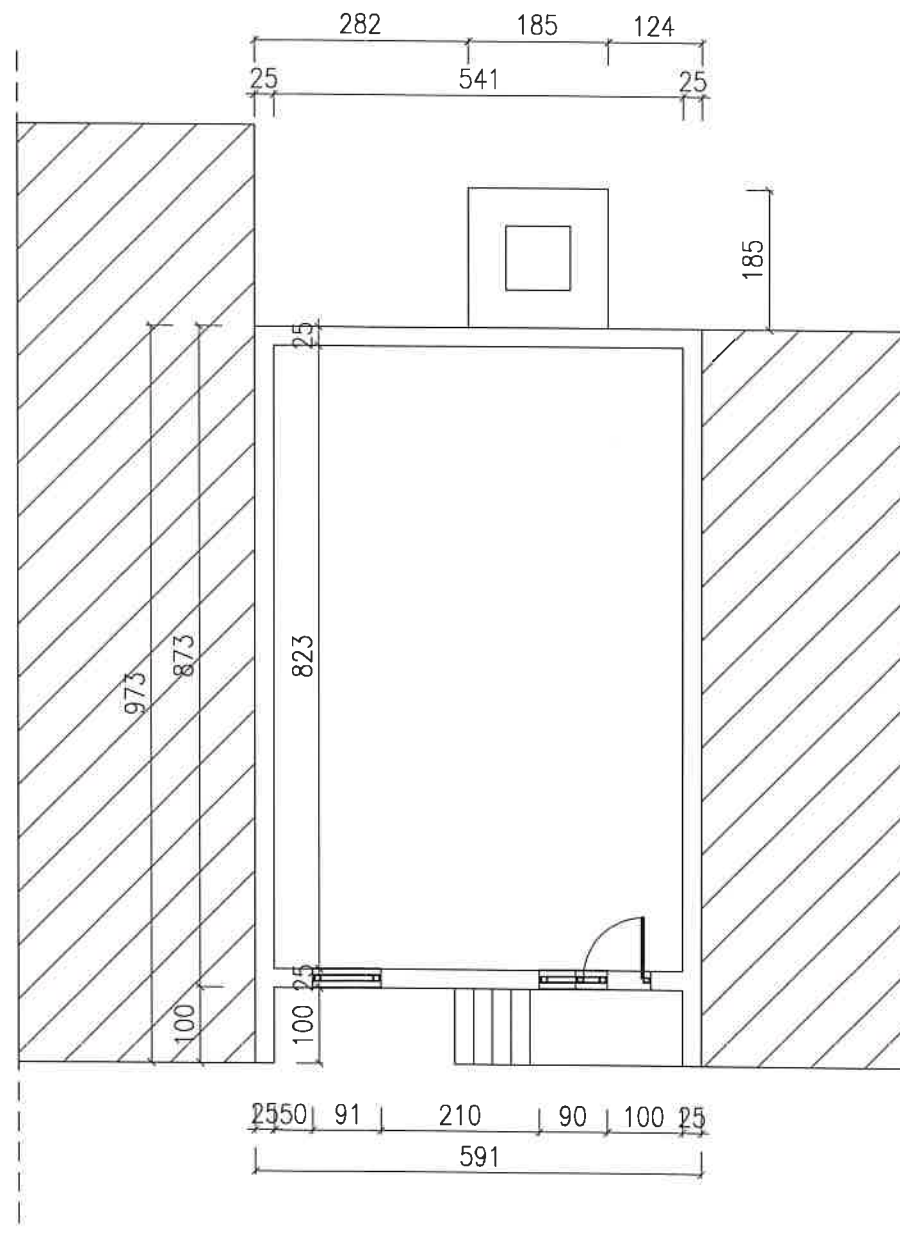

		STUDIO BUDOWA	
PROJEKTANT: KONSTRUKCJI	IMIĘ I NAZWISKO TOMASZ KUBIAK 51/PW/99	PODPIS mgr inż. Tomasz Kubiak 63-300 Pleszew ul. Sienica 14	
PROJEKTANT: ARCHITEKTURY	JAKUB KUBIAK 50/WPOKK/2018	SPECJALNOŚĆ KONSTR.-BUD.	Nazwa rysunku: RZUT PRZYZIEMIA-INWENTARYZACJA
		SPECJALNOŚĆ ARCHITEK.	Obiekt: BUDYNEK NR 4
			Adres budowy: DZIAŁKA NR 2445/5 PLESZEW
			Investor: PRZEDSIĘBIORSTWO KOMUNALNE SP Z O.O.
			Adres inwestora: UL.FABRYCZNA 5 63-300 PLESZEW
			Skala: 1:100 Data: 01/20 Nr.rys.: Z O.O.

# RZUT DACHU SKALA 1:100 BUDYNEK NR 4

**STUDIO BUDOWA**  
w Pleszewie  
ul. Poznańska 79  
63-300 Pleszew

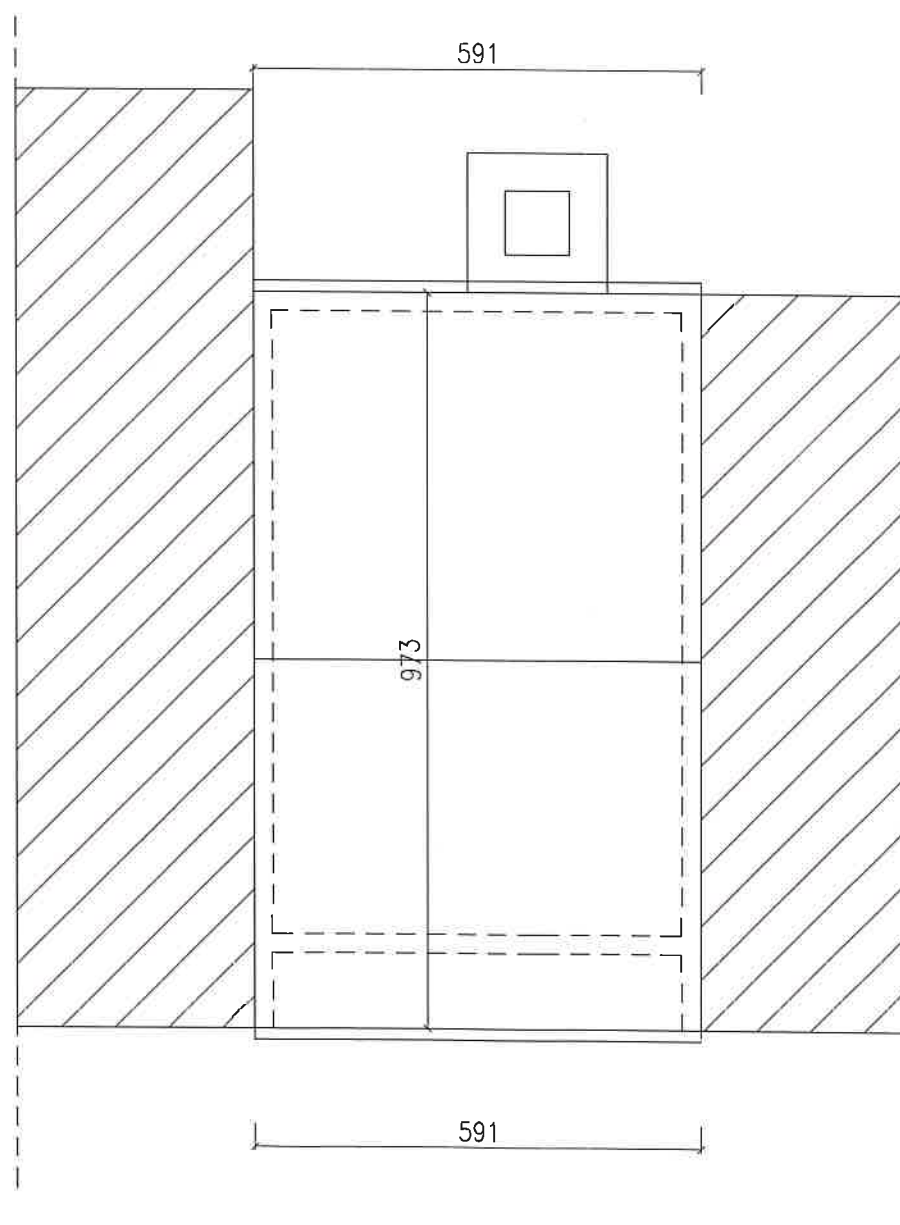

PROJEKTANT: KONSTRUKCJI	IMIE I NAZWISKO TOMASZ KUBIAK 51/PW/99	PODPIS SPECJALNOSC KONSTR-BUD.	mgr inż. Tomasz Kubiak 63-300 Pleszew ul.Szenica 14	
			Nazwa rysunku: RZUT DACHU-INWENTARYZACJA	Skala: 1:100
PROJEKTANT: ARCHITEKTURY	JAKUB KUBIAK 50/WPOKK/2018	SPECJALNOSC ARCHITEK.	Obiekt:	BUDYNEK NR 4
			Adres budowy:	DZIAŁKA NR 2445/5 PLESZEW
			Investor:	PRZEDSIĘBIORSTWO KOMUNALNE SP Z O.O.
			Adres inwestora:	UL.FABRYCZNA 5 63-300 PLESZEW

Data: 01/20  
Nr.rys.:  
Z O.O.  
42

# PROJEKT ROZBIÓRKI BUDYNKU NR 5

## OPIS TECHNICZNY

STAROSTWO POWIATOWE  
w Pleszewie  
ul. Poznańska 79  
63-300 Pleszew

### I CZĘŚĆ OGÓLNA

INWESTYCJA: ROZBIÓRKA BUDYNKU NR 5  
INWESTOR : PRZEDSIĘBIORSTWO KOMUNALNE SP. Z O.O.  
UL.FABRYCZNA 5 63-300 PLESZEW  
LOKALIZACJA: DZIAŁKA NR 2445/19 , M.PLESZEW, OBREB EWIDENCYJNY 0001  
MIASTO PLESZEW JEDNOSTKA EWIDENCYJNA 302006\_4 PLESZEW-  
MIASTO

#### 1.2. Podstawa opracowania

- 1.2.1. Zlecenie Inwestora .
- 1.2.2. Mapa w skali 1 : 1000
- 1.2.3. Wizja i pomiary w terenie.
- 1.2.4. Obowiązujące normy i przepisy budowlane.

### II PRZEDMIOT OPRACOWANIA

Przedmiotem opracowania jest projekt budowlany rozbiórki budynku nr 5 .

### III OGÓLNE DANE

• kubatura obiektu	-	2652.21 m <sup>3</sup>
• powierzchnia zabudowy	-	476.16 m <sup>2</sup>
• wysokość obiektu od terenu	-	5.57 m
• długość budynku	-	38.40 m
• szerokość budynku	-	12.40 m

### IV Opis zakresu i sposobu prowadzenia robót rozbiórkowych

Planowana jest rozbiórka istniejącego budynku nr 5 na działce nr 2445/19 , obręb Pleszew na terenie zakładu komunalnego .

Budynek nr 5 oznaczony na projekcie zagospodarowania działki .

Wobec powyższego planuje się rozebranie obiektu metodą wykonaną w następującej kolejności i zakresie :

- Odłączenie mediów
- Wymontowanie pokrycia dachowego wraz z rynnami i opierzeniami



- Rozebranie konstrukcji dachu
- Zdemontowanie stolarki okiennej i drzwiowej
- Rozebranie ścian
- Rozebranie fundamentów
- Uporządkowanie terenu

**STAROSTWO POWIATOWE**  
w Pleszewie  
ul. Poznańska 79  
63-300 Pleszew

#### V Opis sposobu zapewnienia bezpieczeństwa ludzi i mienia

W celu zapewnienia bezpieczeństwa ludzi i mienia należy wykonać następujące czynności:

- przestrzeganie przepisów BHP i ERGONOMII
- wykonywanie ręczne lub mechanicznie prac rozbiórkowych przy zachowaniu szczególnej ostrożności .
- całość prac należy wykonywać pod ciągłym nadzorem osoby uprawnionej
- zabezpieczenie pozostawionych fragmentów konstrukcji ( murów) przed utratą stateczności przy pomocy stempli budowlanych
- należy ocenić stan techniczny pozostawionej części budynku

BRANŻA	IMIĘ I NAZWISKO	PÓDPIS
ARCHITEKTURĘ PROJEKTOWAŁ	MGR INŻ. ARCH . JAKUB KUBIAK 50/WPOKK/2018 SPECJALNOŚĆ ARCHITEKTONICZNA	 2020-01-31
KONSTRUKCJĘ PROJEKTOWAŁ	MGR INŻ. TOMASZ KUBIAK 51/PW/99 SPECJALNOŚĆ KONSTRUKCYJNO-BUDOWLANA	 2020-01-31



ELEWACJE SKALA 1:100 BUDYNEK NR 5

PRZEDSIĘBIORSTWO KOMUNALNE  
w Pleszewie  
ul. Poznańska 79  
63-300 Pleszew

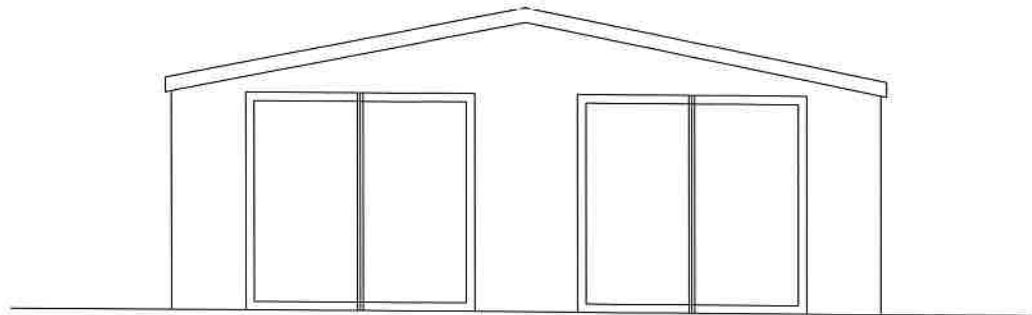
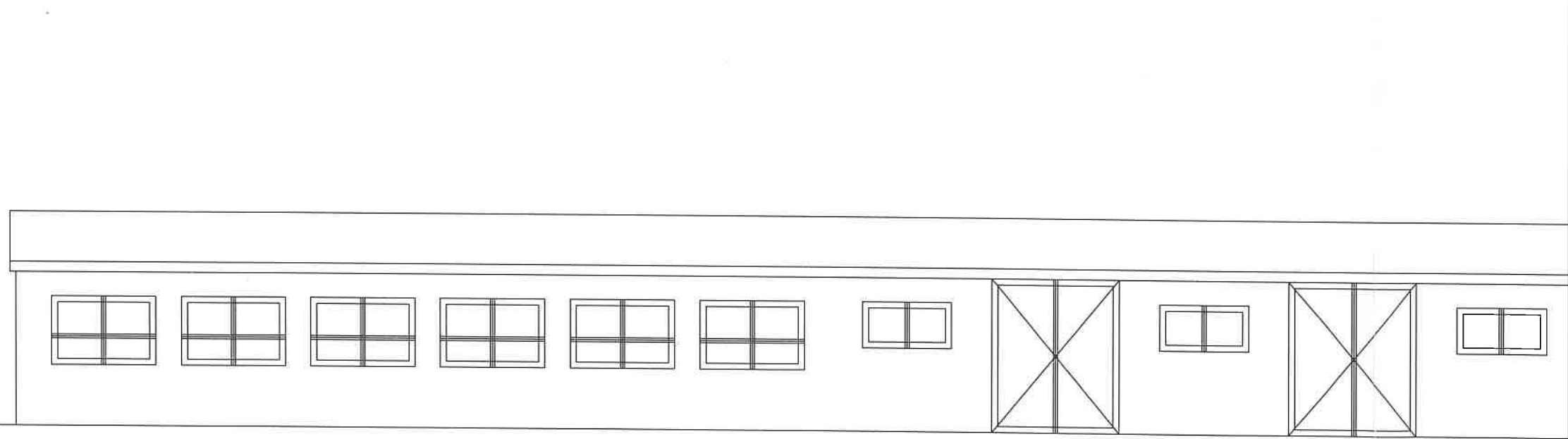
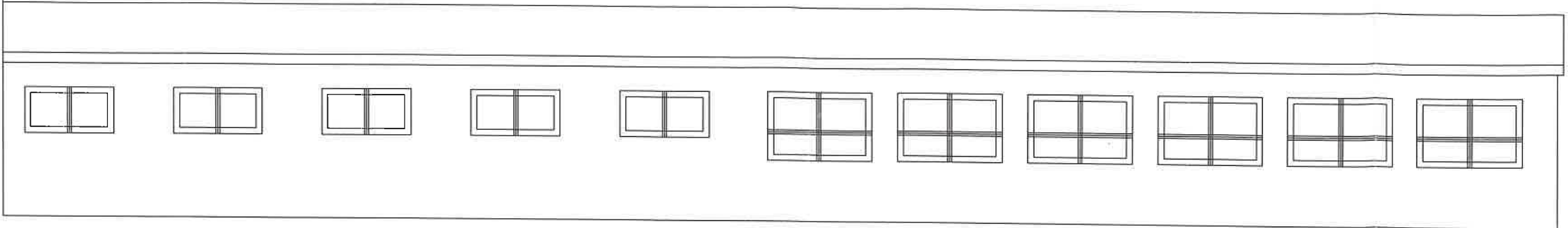

PROJEKTANT: KONSTRUKCJI		IMIE I NAZWISKO TOMASZ KUBIAK 51/PK/99	PODPIS SPECJALNOŚĆ KONSTRUKCJI	STUDIO BUDOWA mgr inż. Tomasz Kublak 63-300 Pleszew ul. Sienica 14	
PROJEKTANT: ARCHITEKTURY		JAKUB KURIAK 50/WPKK/2018	PODPIS SPECJALNOŚĆ ARCHITEKTURY	Nazwa rysunku: ELEWACJE-INWENTARYZACJA	
				Obiekt:	BUDYNEK NR 5
				Adres budowy:	DZIAŁKA NR 2445/5 PLESZEŃ
				inwestor:	PRZEDSIĘBIORSTWO KOMUNALNE SP Z O.O.
				Adres inwestora:	UL. FABRYCZNA 5 63-300 PLESZEŃ
					Skala: 1:100 Data: 01/20 Nr.rys.: Z 0.0.

RZUT PRZYZIEMIA SKALA 1:100 BUDYNEK NR 5

BIURO PROJEKTOWE  
w Pleszewie  
ul. Poznańska 3  
63-300 Pleszew

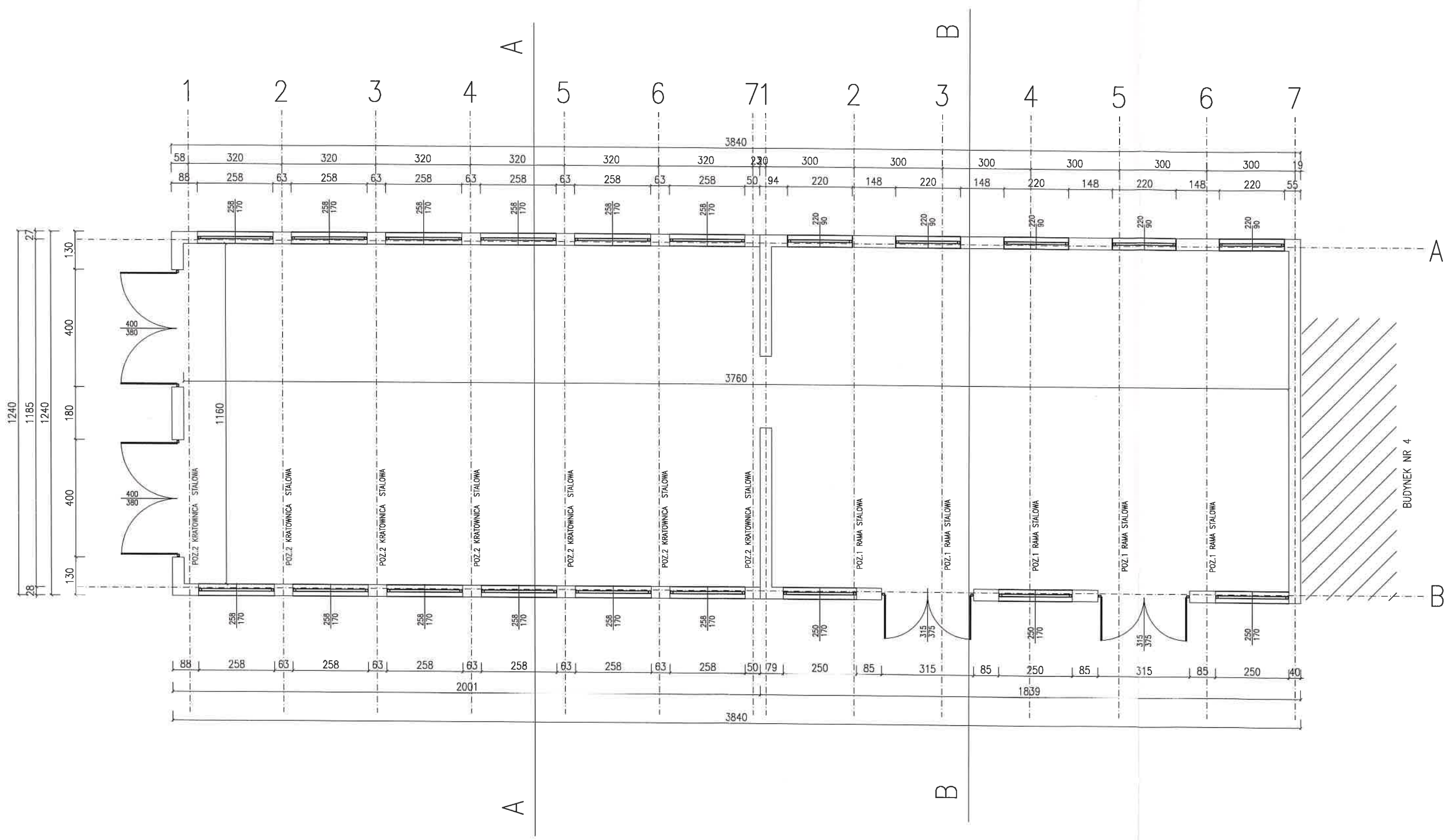

PROJEKTANT: KONSTRUKCJA		IMIĘ I NAZWISKO TOMASZ KUBIAK 51/PM/99	PODPIS [Signature]	STUDIO BUDOWA mgr inż. Tomasz Kubicki 63-300 Pleszew ul. Sienicza 14	
PROJEKTANT: ARCHITEKTURA		JAKUB KUBIAK 50/WPOK/2018	[Signature]	Nazwa rysunku: RZUT PRZYZIEMIA-INWENTARYZACJA	
				Opis: BUDYNEK NR 5	
				Adres budowy: DZIAŁKA NR 2445/5 PLESZEW	
				Inwestor: PRZEDSIĘBIORSTWO KOMUNALNE SP Z O.O.	
				Adres inwestora: UL. FABRYCZNA 5 63-300 PLESZEW	
				Skala: 1:100 Data: 01/20 Nr. rys.: 47	

**STAROSTWO POWIATOWE**  
w Pleszewie  
ul. Poznańska 79  
63-300 Pleszew





# PRZEKROJ A-A SKALA 1:100 BUDYNEK NR 5

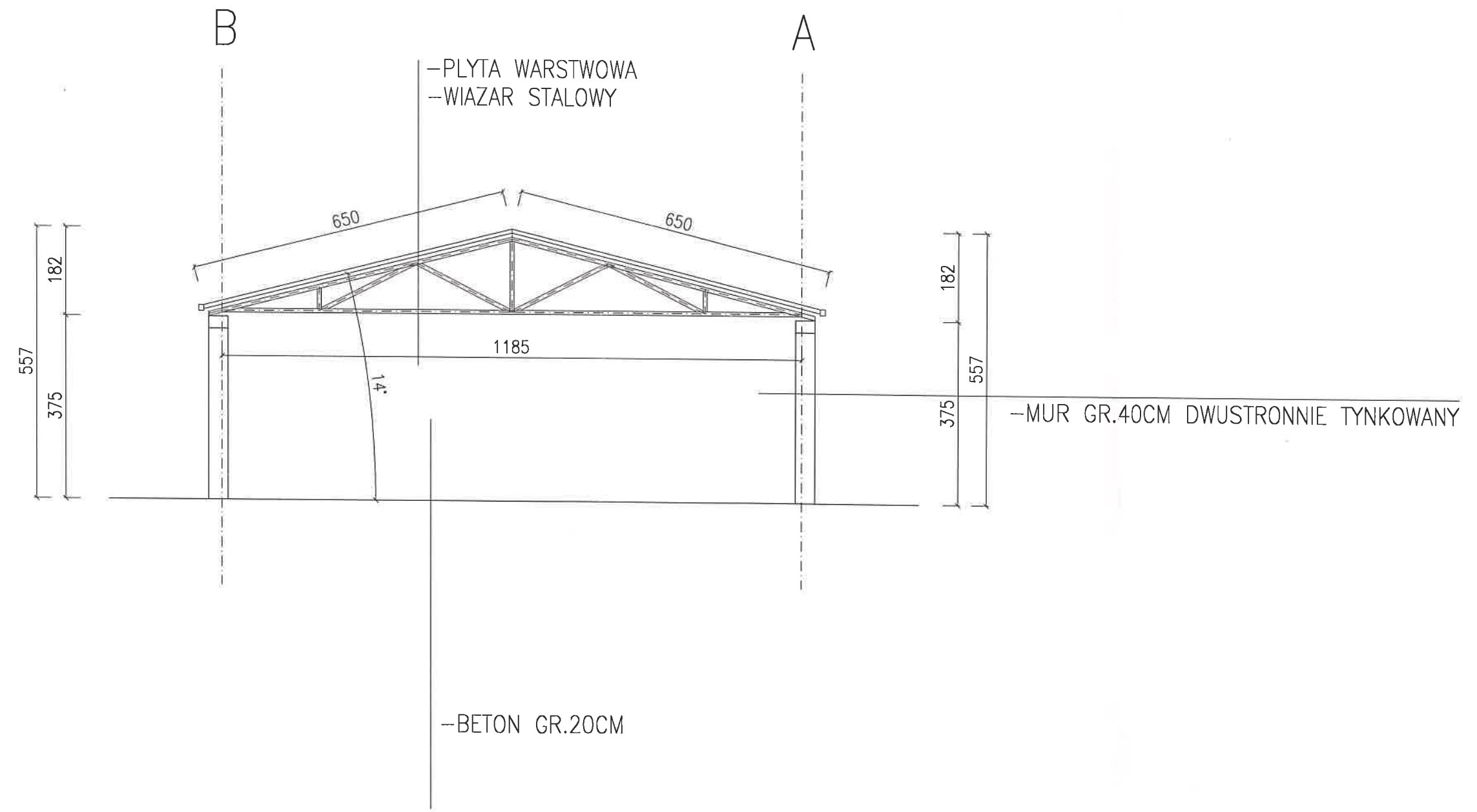

IMIE I NAZWISKO		PODPIS		STUDIO BUDOWA	
PROJEKTANT: KONSTRUKCJI		TOMASZ KUBIAK 51/PW/99		mgr inż. Tomasz Kubiak 63-300 Pleszew ul. Sienica 14	
PROJEKTANT: ARCHITEKTURY		JAKUB KUBIAK 50/WPOK/2018		Nazwa rysunku: PRZEKROJ-INWENTARYZACJA	
				Budynek nr 5	
				Skala: 1:100	
				Data: 01/20	
				Nr.rys.: Z O.O.	
				Adres inwestora: UL. FABRYCZNA 5 63-300 PLESZEW	

PRZEKROJ B-B SKALA 1:100 BUDYNEK NR 5

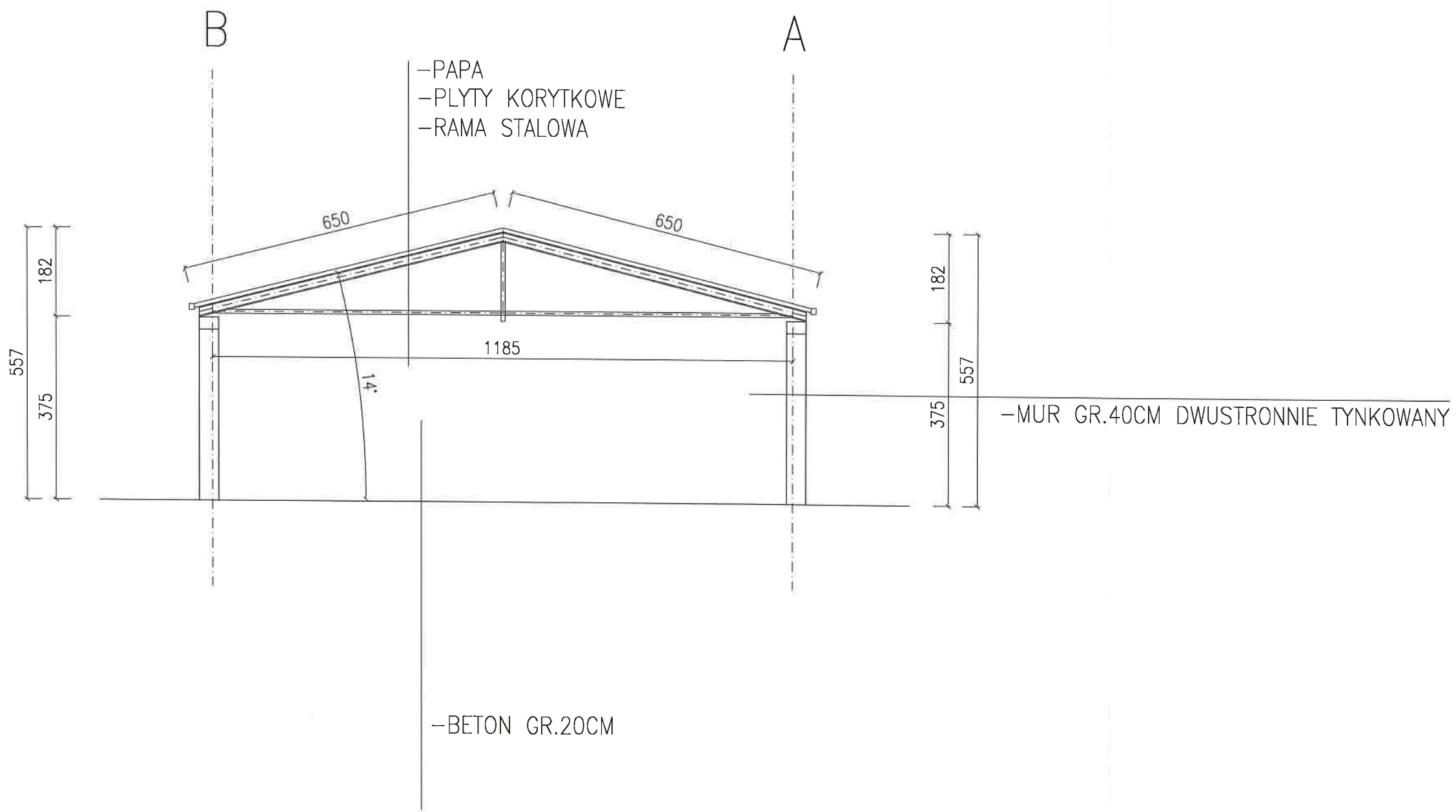

IMIE I NAZWISKO		PODPIS		mgr inż. Tomasz Kubiak 63-300 Pleszew ul.Szenica 14	
PROJEKTANT: KONSTRUKCJI	TOMASZ KUBIAK 51/PW/99	SPECJALNOSC KONSTR-BUD.		Nazwa rysunku: PRZEKROJ-INWENTARYZACJA	
PROJEKTANT: ARCHITEKTURY	JAKUB KUBIAK 50/WPOKK/2018	SPECJALNOSC ARCHITEK.		BUDYNEK NR 5	Skala: 1:100
				Adres budowy:	DZIAŁKA NR 2445/5 PLESZEW
				Investor:	PRZEDSIĘBIORSTWO KOMUNALNE SP Z O.O.
				Adres inwestora:	UL.FABRYCZNA 5 63-300 PLESZEW
				Data: 01/20	
				Nr.rys.: 50	

# PROJEKT ROZBIÓRKI BUDYNKU NR 6

## OPIS TECHNICZNY



### I CZĘŚĆ OGÓLNA

INWESTYCJA: ROZBIÓRKA BUDYNKU NR 6  
INWESTOR : PRZEDSIĘBIORSTWO KOMUNALNE SP. Z O.O.  
UL.FABRYCZNA 5 63-300 PLESZEW  
LOKALIZACJA: DZIAŁKA NR 2445/19 , M.PLESZEW, OBRĘB EWIDENCYJNY 0001  
MIASTO PLESZEW JEDNOSTKA EWIDENCYJNA 302006\_4 PLESZEW-  
MIASTO

#### 1.2. Podstawa opracowania

- 1.2.1. Zlecenie Inwestora .
- 1.2.2. Mapa w skali 1 : 1000
- 1.2.3. Wizja i pomiary w terenie.
- 1.2.4. Obowiązujące normy i przepisy budowlane.

### II PRZEDMIOT OPRACOWANIA

Przedmiotem opracowania jest projekt budowlany rozbiórki budynku nr 6 .

### III OGÓLNE DANE

• kubatura obiektu	-	4127,00 m <sup>3</sup>
• powierzchnia zabudowy	-	917.23 m <sup>2</sup>
• wysokość obiektu od terenu	-	4.60 m
• długość budynku	-	56.48 m
• szerokość budynku	-	16.24 m

### IV Opis zakresu i sposobu prowadzenia robót rozbiórkowych

Planowana jest rozbiórka istniejącego budynku nr 6 na działce nr 2445/19 , obręb Pleszew na terenie zakładu komunalnego .

Budynek nr 6 oznaczony na projekcie zagospodarowania działki .

Wobec powyższego planuje się rozebranie obiektu metodą wykonaną w następującej kolejności i zakresie :

- Odłączenie mediów
- Wymontowanie pokrycia dachowego wraz z rynnami i opierzeniami



- Rozebranie konstrukcji dachu
- Zdemontowanie stolarki okiennej i drzwiowej
- Rozebranie ścian
- Rozebranie fundamentów
- Uporządkowanie terenu

#### V Opis sposobu zapewnienia bezpieczeństwa ludzi i mienia

W celu zapewnienia bezpieczeństwa ludzi i mienia należy wykonać następujące czynności:

- przestrzeganie przepisów BHP i ERGONOMII
- wykonywanie ręczne lub mechanicznie prac rozbiórkowych przy zachowaniu szczególnej ostrożności.
- całość prac należy wykonywać pod ciągłym nadzorem osoby uprawnionej
- zabezpieczenie pozostawionych fragmentów konstrukcji ( murów) przed utratą stateczności przy pomocy stempli budowlanych
- należy ocenić stan techniczny pozostawionej części budynku

BRANŻA	IMIĘ I NAZWISKO	PODPIS
ARCHITEKTURĘ PROJEKTOWAŁ	MGR INŻ. ARCH. JAKUB KUBIAK 50/WPOKK/2018 SPECJALNOŚĆ ARCHITEKTONICZNA	 2020-01-31
KONSTRUKCJĘ PROJEKTOWAŁ	MGR INŻ. TOMASZ KUBIAK 51/PW/99 SPECJALNOŚĆ KONSTRUKCYJNO-BUDOWLANA	 2020-01-31

PRZEKROJ A-A SKALA 1:100 BUDYNEK NR 6

STAROSTWO POWIATOWE  
w Pleszewie  
ul. Poznańska 79  
63-300 Pleszew

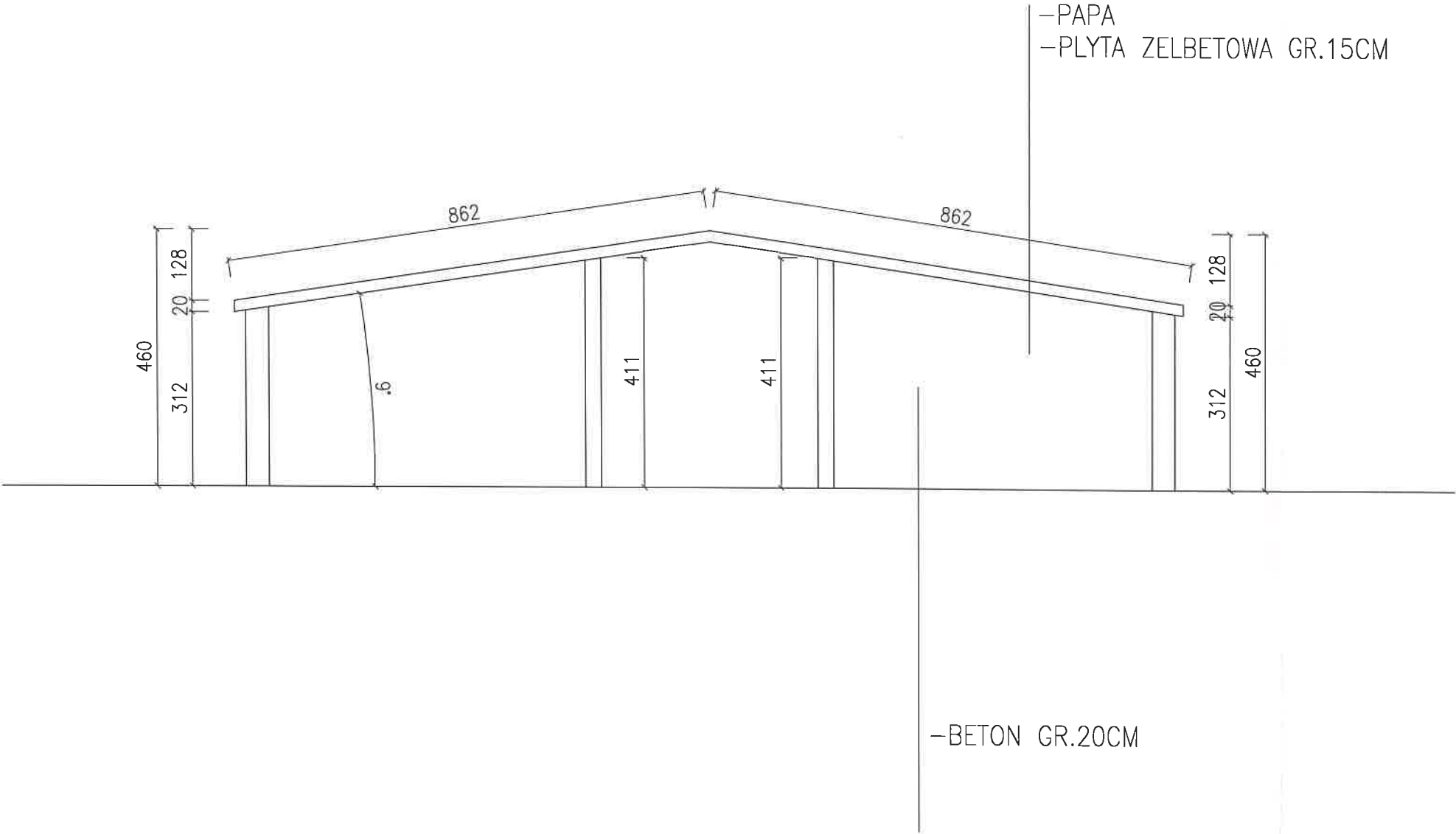

IMIE I NAZWISKO		PODPIS		STUDIO BUDOWA	
PROJEKTANT: KONSTRUKCJI	TOMASZ KUBIAK 51/PW/99	SPECJALNOSC KONSTR-BUD.		mgr inż. Tomasz Kubiak 63-300 Pleszew ul.Szenica 14	
PROJEKTANT: ARCHITEKTURY	JAKUB KUBIAK 50/WPOKK/2018	SPECJALNOSC ARCHITEK.		Nazwa rysunku: PRZEKROJ-INWENTARYZACJA	
				Budynek nr 6	Skala: 1:100
				Adres budowy:	Data: 01/20
				Investor:	Nr.rys.:
				Adres inwestora:	Z O.O.
					UL.FABRYCZNA 5 63-300 PLESZEW

STAROSTWO POWIATOWE  
w Pleszewie  
ul. Poznańska 79  
63-300 Pleszew

# PROJEKT ROZBIÓRKI BUDYNKU NR 7

## OPIS TECHNICZNY

### I CZĘŚĆ OGÓLNA

INWESTYCJA: ROZBIÓRKA BUDYNKU NR 7  
INWESTOR : PRZEDSIĘBIORSTWO KOMUNALNE SP. Z O.O.  
UL.FABRYCZNA 5 63-300 PLESZEW  
LOKALIZACJA: DZIAŁKA NR 2445/19 , M.PLESZEW, OBRĘB EWIDENCYJNY 0001  
MIASTO PLESZEW JEDNOSTKA EWIDENCYJNA 302006\_4 PLESZEW-  
MIASTO

#### 1.2. Podstawa opracowania

- 1.2.1. Zlecenie Inwestora .
- 1.2.2. Mapa w skali 1 : 1000
- 1.2.3. Wizja i pomiary w terenie.
- 1.2.4. Obowiązujące normy i przepisy budowlane.

### II PRZEDMIOT OPRACOWANIA

Przedmiotem opracowania jest projekt budowlany rozbiórki budynku nr 7 .

### III OGÓLNE DANE

• kubatura obiektu	-	610,00 m <sup>3</sup>
• powierzchnia zabudowy	-	74.33 m <sup>2</sup>
• wysokość obiektu od terenu	-	8.21 m
• długość budynku	-	12.41 m
• szerokość budynku	-	5.99 m

### IV Opis zakresu i sposobu prowadzenia robót rozbiórkowych

Planowana jest rozbiórka istniejącego budynku nr 7 na działce nr 2445/19 , obręb Pleszew na terenie zakładu komunalnego .

Budynek nr 7 oznaczony na projekcie zagospodarowania działki .

Wobec powyższego planuje się rozebranie obiektu metodą wykonaną w następującej kolejności i zakresie :

- Odłączenie mediów
- Wymontowanie pokrycia dachowego wraz z rynnami i opierzeniami

- Rozebranie konstrukcji dachu
- Zdemontowanie stolarki okiennej i drzwiowej
- Rozebranie ścian
- Rozebranie fundamentów
- Uporządkowanie terenu

#### V Opis sposobu zapewnienia bezpieczeństwa ludzi i mienia

W celu zapewnienia bezpieczeństwa ludzi i mienia należy wykonać następujące czynności:

- przestrzeganie przepisów BHP i ERGONOMII
- wykonywanie ręczne lub mechanicznie prac rozbiórkowych przy zachowaniu szczególnej ostrożności .
- całość prac należy wykonywać pod ciągłym nadzorem osoby uprawnionej
- zabezpieczenie pozostawionych fragmentów konstrukcji ( murów) przed utratą stateczności przy pomocy stempli budowlanych
- należy ocenić stan techniczny pozostawionej części budynku

BRANŻA	IMIĘ I NAZWISKO	PODPIS
ARCHITEKTURĘ PROJEKTOWAŁ	MGR INŻ. ARCH . JAKUB KUBIAK 50/WPOKK/2018 SPECJALNOŚĆ ARCHITEKTONICZNA	 2020-01-31
KONSTRUKCJĘ PROJEKTOWAŁ	MGR INŻ. TOMASZ KUBIAK 51/PW/99 SPECJALNOŚĆ KONSTRUKCYJNO-BUDOWLANA	 2020-01-31

RZUT DACHU SKALA 1:100 BUDYNEK NR 7

STUDIO BUDOWA  
w Pleszewie  
ul. Poznańska 79  
63-300 Pleszew

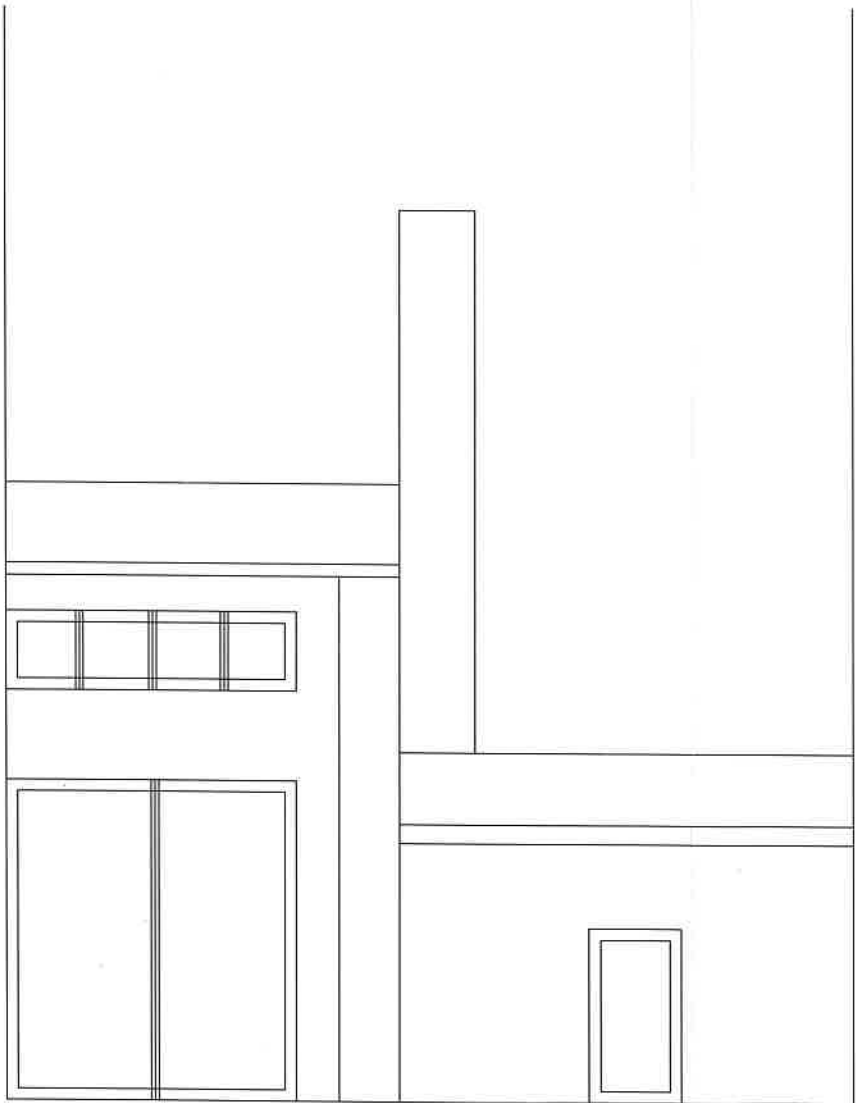
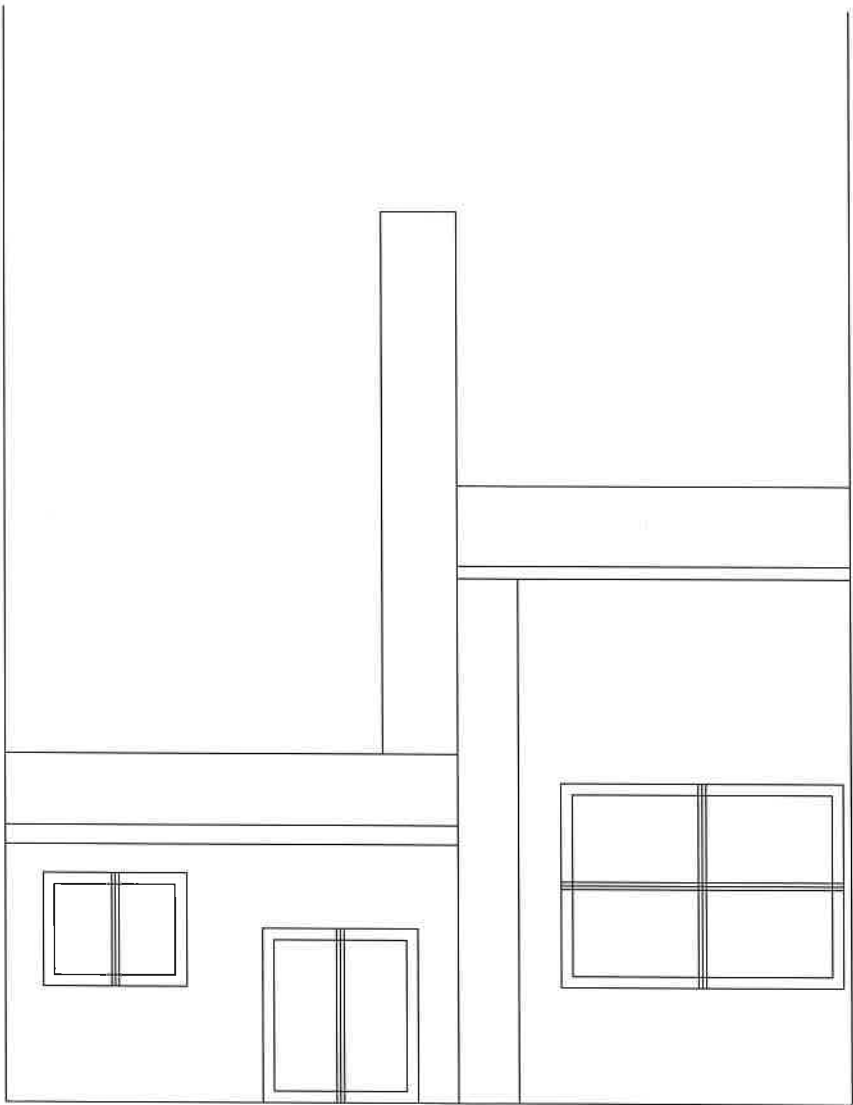

		STUDIO BUDOWA	
mgr inż. Tomasz Kubiak 63-300 Pleszew ul.Szenica 14			
PROJEKTANT: KONSTRUKCJI	TOMASZ KUBIAK 51/PW/99	SPECJALNOŚĆ KONSTR-BUD.	Nazwa rysunku: ELEVACJE-INWENTARYZACJA
PROJEKTANT: ARCHITEKTURY	JAKUB KUBIAK 50/WPOKK/2018	SPECJALNOŚĆ ARCHITEK.	Obiekt: BUDYNEK NR 7
		Adres budowy: DZIAŁKA NR 2445/5 PLESZEW	
		Inwestor: PRZEDSIĘBIORSTWO KOMUNALNE SP Z O.O.	
		Adres inwestora: UL.FABRYCZNA 5 63-300 PLESZEW	
		Skala: 1:100	
		Data: 01/20	
		Nr.rys:	
		Z O.O.	
		60	

# RZUT PRZYZIEMIA SKALA 1:100 BUDYNEK NR 7

PRZEDSIĘWSTWIE  
w Pleszewie  
ul. Poznańska 79  
63-300 Pleszew

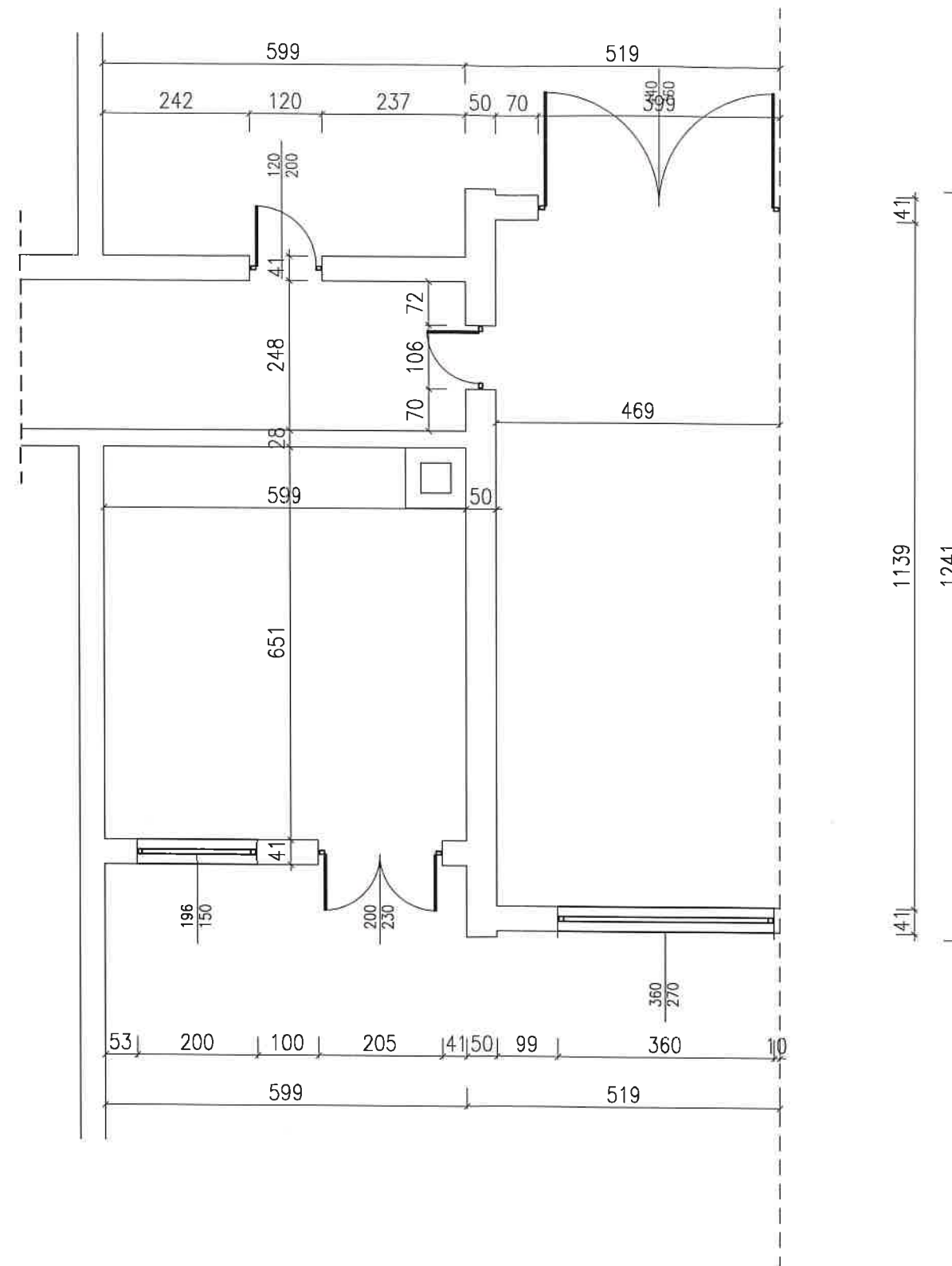

IMIE I NAZWISKO		PODPIS		STUDIO BUDOWA	
PROJEKTANT: KONSTRUKCJI		TOMASZ KUBIAK 51/PW/99		mgr inż. Tomasz Kubiak 63-300 Pleszew ul. Sienica 14	
PROJEKTANT: ARCHITEKTURY		JAKUB KUBIAK 50/WPOK/2018		Nazwa rysunku: RZUT PRZYZIEMIA-INWENTARYZACJA	
				Budynek NR 7	
				Skala: 1:100	
				Data: 01/20	
				Nr. rys.: 61	
				Adres budowy: DZIAŁKA NR 2445/5 PLESZEW	
				Inwestor: PRZEDSIĘBIORSTWO KOMUNALNE SP Z O.O.	
				Adres inwestora: UL. FABRYCZNA 5 63-300 PLESZEW	

RZUT DACHU SKALA 1:100 BUDYNEK NR 7

STAROSTWO POWIATOWE  
w Pleszewie  
ul. Poznańska 79  
63-300 Pleszew

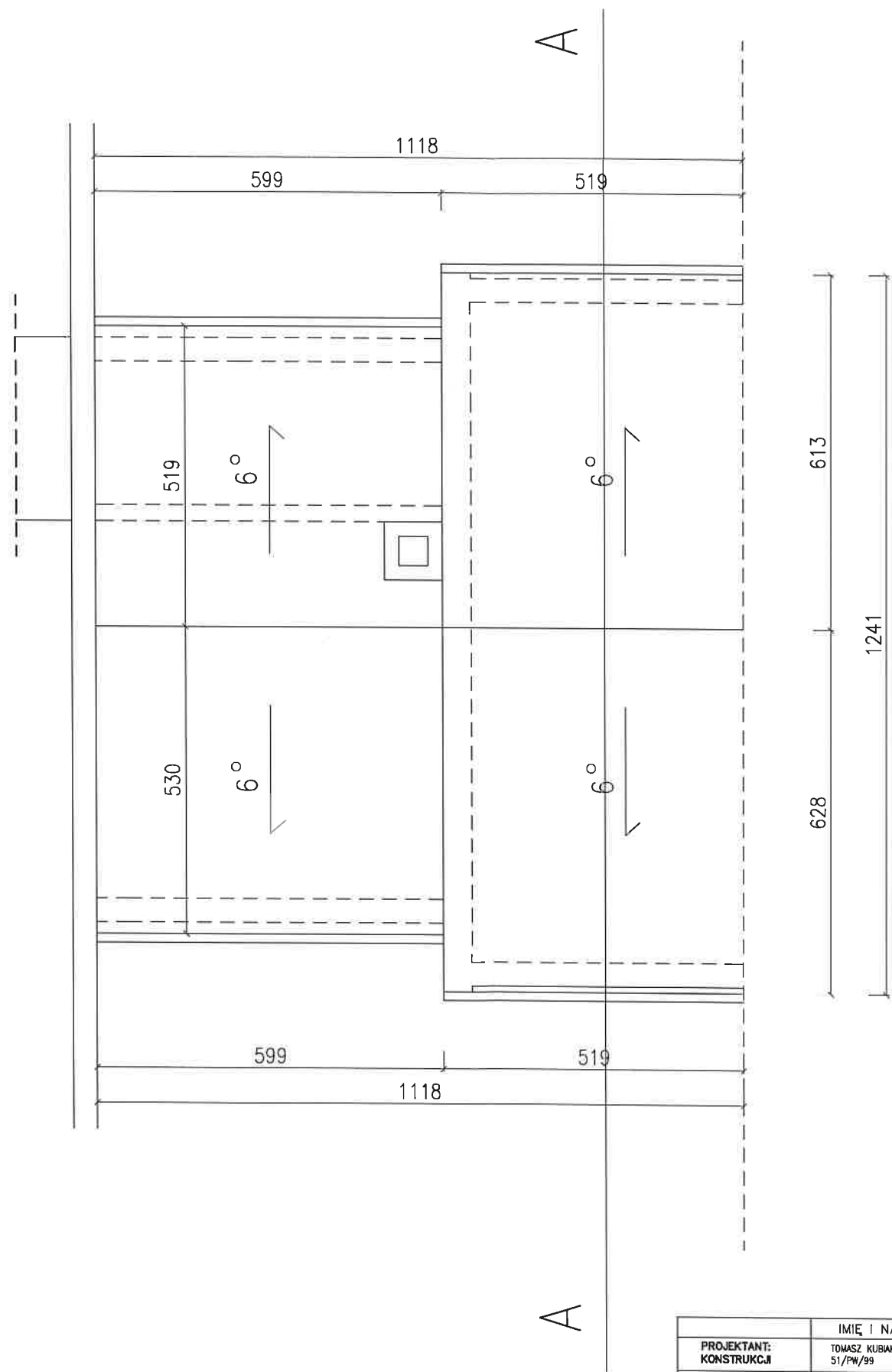

IMIE I NAZWISKO		PODPIS		STUDIO BUDOWA	
PROJEKTANT: KONSTRUKCJI		TOMASZ KUBIAK 51/PW/99		mgr inż. Tomasz Kubiak 63-300 Pleszew ul.Szenica 14	
PROJEKTANT: ARCHITEKTURY		JAKUB KUBIAK 50/WPOKK/2018		Nazwa rysunku: RZUT DACHU-INWENTARYZACJA	
				Budynek nr 7	
				Adres budowy: DZIAŁKA NR 2445/5 PLESZEW	
				Inwestor: PRZEDSIĘBIORSTWO KOMUNALNE SP Z O.O.	
				Adres inwestora: UL.FABRYCZNA 5 63-300 PLESZEW	
				Skala: 1:100	
				Data: 01/20	
				Nr.rys.: 62	



PRZEKROJ A-A SKALA 1:100 BUDYNEK NR 7

STAROSTWO POWIATOWE  
w Pleszewie  
ul. Poznańska 79  
63-300 Pleszew

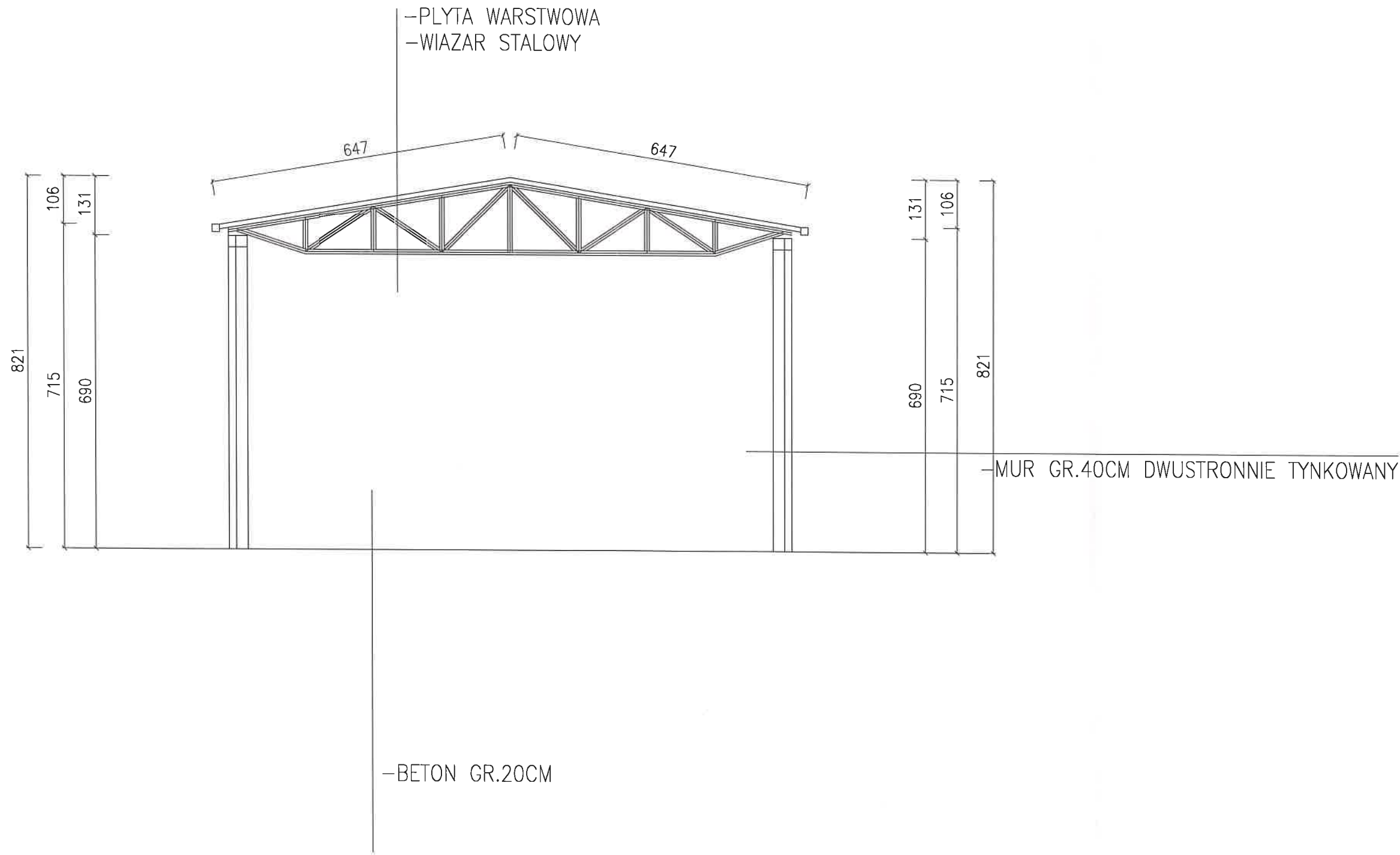

PROJEKTANT: KONSTRUKCJI		IMIĘ I NAZWISKO TOMASZ KUBIAK 51/PW/99	PODPIS mgr inż. Tomasz Kubiak 63-300 Pleszew ul.Szenica 14	STUDIO BUDOWA	
PROJEKTANT: ARCHITEKTURY		JAKUB KUBIAK 50/WPOKK/2018	SPECJALNOŚĆ KONSTR-BUD.	PRZEKROJ-INWENTARYZACJA	
			SPECJALNOŚĆ ARCHITEK.	BUDYNEK NR 7	
				DZIAŁKA NR 2445/5 PLESZEW	
				PRZEDSIĘBIORSTWO KOMUNALNE SP Z O.O.	
				UL.FABRYCZNA 5 63-300 PLESZEW	